

PLAN D'EPANDAGE - GAEC DES ORTIES

Le 02/12/2019

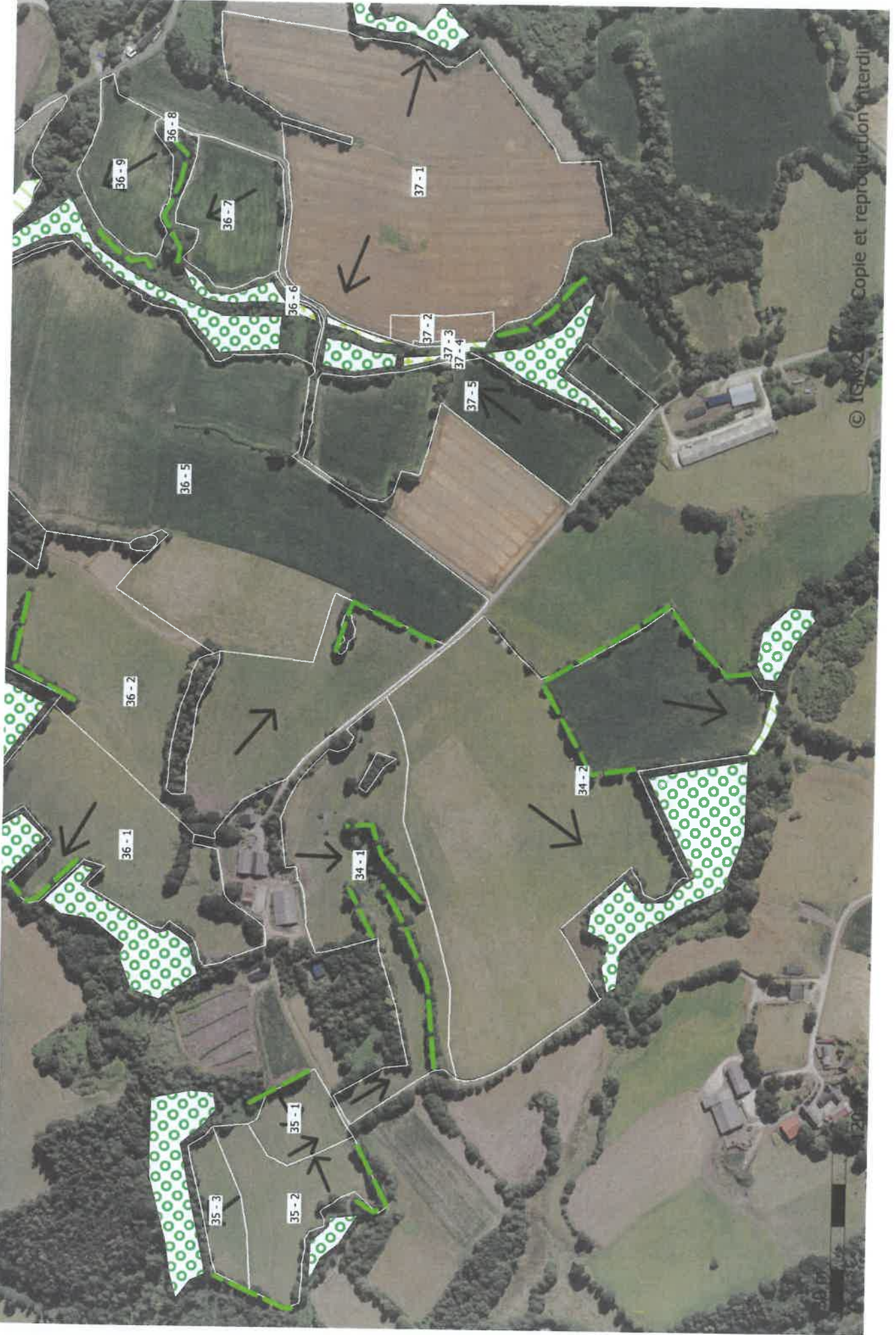

PLAN D'EPANDAGE - GAEC DES ORTIES



PLAN D'EPANDAGE - GAEC DES ORTIES



Plan d'épandage 2017

***Aptitudes à l'épandage
+
Risque phosphore***

Détail des surfaces du plan d'épandage avant projet

GAEC DES ORTIES - Kerlenat 56160
LOCMALO

Ilot PAC	Numéro parcelle ancienne	Occupation du sol 2019			Commune	Section et n° de parcelle	AVANT PROJET		SURFACES RETENUES 2019	
		TL	SH	AU			SAU	SPE	SAU	SPE
PARCELLAIRE DONT L'APTITUDE EST CONNUE AVANT PROJET (plan d'épandage 2017)										
1	1	4.23	0.12	0	Persquen		4.36	4.05	4.35	4.05
2	2	3.45	0.56	0	Locmalo		4.03	3.44	4.01	3.44
3	3	16.98	1.1	0	Guern		18.09	17.13	18.08	17.13
4	4	0.82	0	0	Locmalo		0.82	0.54	0.82	0.54
5	5	0	0.89	0.41	Locmalo		1.30	1.28	1.30	0.89
6	6	3.69	0	0	Locmalo		3.69	3.65	3.69	3.65
7	7	7.86	0.39	0	Locmalo		8.25	7.56	8.25	7.56
8	8	0.88	0	0	Locmalo		0.59	0.48	0.59	0.48
9	9	0	0.55	0	Locmalo		0.55	0.53	0.55	0.53
10	10	0.8	0.41	0	Locmalo		1.21	0.80	1.21	0.80
11	11	9.69	1.9	0	Locmalo		11.59	11.49	11.59	11.49
12	39	4.18	0	0	Malguénac		4.20	4.20	4.18	4.18
13	41	2.36	0	0	Malguénac		2.47	2.47	2.36	2.36
14	36-37-40	10.29	5.51	0	Malguénac		15.80	13.45	15.80	13.45
15	38	8.59	0.28	0	Malguénac		8.52	8.00	8.87	8.00
16	19	1.95	14.61	0	Bubry		16.57	16.31	16.56	16.31
17	20	0	8.15	0	Guern		8.15	8.15	8.15	8.15
18	21	14.59	2.35	0	Guern		16.92	15.24	16.94	15.24
19	22	1.39	0	0	Persquen		1.39	1.19	1.39	1.19
20	23	4.66	2.38	0	Bubry		7.04	5.68	7.04	5.68
21	24	1.34	0.14	0	Bubry		1.48	1.45	1.48	1.45
22	25	0	0.57	0	Bubry		0.57	0.50	0.57	0.50
23	26	0.00	0.31	0	Bubry		0.31	0.30	0.31	0.30
24	27	0	1.18	0	Persquen		1.20	0.95	1.18	0.95
25	28	0	0.92	0	Persquen		0.92	0.58	0.92	0.58
26	29	1.31	0	0	Persquen		1.31	1.31	1.31	1.31
27	30	2.45	3.15	0	Persquen		5.60	5.38	5.60	5.38
28	31	0.88	0	0	Locmalo		0.88	0.88	0.88	0.88
29	32	6.08	0	0.71	Locmalo		4.93	4.93	6.79	5.37
30	33	1.4	0	0	Persquen		1.4	1.40	1.4	1.40
31	34	1.4	0	0	Locmalo		1.4	1.40	1.4	1.40
32	35	1.01	1.14	0	Locmalo		2.15	2.04	2.15	2.04
33	100	0	11.31	0	Locmalo		11.3	10.79	11.31	10.79
TOTAL		112.28	57.92	1.12			168.99	157.55	171.03	157.47

Synthèse des surfaces retenues : SAU, SPE, SDN **

Occupation du sol	SAU	SPE	Dont SPNE
Cultures	112.28	104.14	
Prairies	57.92	53.33	3.49
Surfaces non exploitées (SNE)	1.12	0.00	0.00
TOTAL	171.32	157.47	0.00

** SAU (Surface Agricole utile), SPE (Surface Potentiellement Epandable), SDN (Surface Directive Nitrates), SPNE (Surfaces Pâturées Non Epandables)

SDN RETENUE : 160.96

EARL DES ORTIES "Kerlenat" 56160 LOCMALO

Communes	lots	Parcelles	Surface RPG (ha)	Cultures S2J	SAU (ha)	SPE (ha) 50 m	Raison d'exclusion	SNEP (ha) 50 m
PERSQUEN	1	11	0,31	PPH	0,31	0,00	Hydromorphie	0,31
		12	1,78	TTH	1,78	1,78		0,00
		13	2,15	PTR	2,15	2,15		0,00
		14	0,12	BFS	0,12	0,12		0,00
LOCMALO	2	21	3,47	PTR	3,47	3,44	Tiers, cours d'eau	0,00
		22	0,56	PPH	0,56	0,00	Hydromorphie, cours d'eau	0,03
GUERN	3	31	0,3	TTH	0,30	0,30	Cours d'eau	0,00
		32	10,44	MIS	10,44	10,41		0,00
		33	0,85	J6S	0,85	0,00		0,00
		34	6,5	TTH	6,50	6,42		0,00
LOCMALO	4	41	0,82	PTR	0,82	0,54	Tiers	0,00
LOCMALO	5	51	1,21	MIS	1,21	1,19	Tiers	0,28
LOCMALO	6	61	0,09	PPH	0,09	0,09	Tiers	0,00
		62	3,69	MIS	3,69	3,65	Tiers	0,00
LOCMALO	7	71	0,29	PTR	0,29	0,29	Hydromorphie	0,00
		72	0,39	PPH	0,39	0,00		0,00
		73	2,05	PTR	2,05	1,89		0,39
		74	1,85	MIS	1,85	1,72		0,16
		75	3,67	PTR	3,67	3,66		0,00
LOCMALO	8	81	0,59	PRL	0,59	0,48	Cours d'eau	0,01
LOCMALO	9	91	0,55	PRL	0,55	0,53	Cours d'eau	0,11
LOCMALO	10	101	0,8	TR6	0,80	0,80	Tiers, cours d'eau	0,02
		102	0,41	PPH	0,41	0,00	Hydromorphie, cours d'eau	0,00
LOCMALO	11	111	11,59	PTR	11,59	11,49	Cours d'eau	0,41
BUBRY	19	191	16,57	PTR	16,57	16,31	Hydromorphie, cours d'eau	0,10
GUERN	20	201	8,15	MIS	8,15	8,15	Hydromorphie, cours d'eau	0,26
		211	0,91	PTR	0,91	0,91		0,00
GUERN	21	212	1,01	PPH	1,01	0,00	Hydromorphie, cours d'eau	0,00
		213	5,09	MIS	5,09	5,09		1,01
		214	1,32	MIS	1,32	1,31		0,00
		215	1,72	BTH	1,72	1,72		0,00
		216	5,26	MIS	5,26	5,21		0,00
		217	0,42	J6S	0,42	0,00		0,00
		218	0,06	PTR	0,06	0,00		0,00
		219	1,13	J5M	1,13	1,00		0,06
		221	1,39	MIS	1,39	1,19		0,00
		PERSQUEN	22					

La Surface Potentiellement Epanachable (SPE) est calculée en fonction des superficies susceptibles de recevoir des déjections, qu'elles en reçoivent effectivement ou non.

Analyse du risque parcellaire Phosphore

GAEC DES ORTIES

flot		SAU (ha)	Description parcellaire	Risque Phosphore Surface Classée			Mesures compensatoires
n°	Nom			Faible	Moyen	Elevé	
1	En limite de Persquen	4.35	Parcelle en pente douce vers le Sud Est Pas de proximité à l'eau	2.41	1.94		Pas d'épandage d'effluents liquide sur les pentes supérieures à 7 %
2	Ouest et Sud de Kerlémat	16.88	Réseau hydrographique dense (cours d'eau temporaire, puits, fontaine, étang) Ruisseau du Goah Mout au sud		16.88		Pas d'épandage sur zone hydromorphe Respect des distances d'épandage protection intercalaire existante (zone boisée, talus, prairies naturelles) entre zone cultivée et cours d'eau. Parcelles maintenue en pâtures (proximité installations d'élevage)
19	Kerlémat Est	18.02		18.02			
25	Village Kerlémat	0.67	Parcelles planes			0.67	Pas d'épandage prévu au motif de la proximité des riverains et de l'occupation du sol lié à la proximité des bâtiments d'élevage
26	Kerlémat Village	0.31				0.31	
4	Kerlémat Village	0.84				0.84	
3	Kerrouzic	20.17	Parcelle en pente douce vers le cours d'eau (ruisseau de Lann-er-Gal) au nord et à l'est.	16.82		3.35	Maintien de la bande enherbée respect des distances d'épandage
5	Kerbourdonnet	12.93	Parcelle en pente douce vers le Nord Est vers le cours d'eau et point d'eau	12.52		0.41	Respect des distance d'épandage par rapport au cours d'eau Maintien en prairies
6	Rozulair Ouest	3.70	Parcelle plane pas de proximité à l'eau	3.70			
7	Rozulair Est	9.36	Parcelle en pente douce vers le cours d'eau temporaire à l'est de la parcelle	9.36			Respect des distances d'épandage implantation Bande enherbée
8	Ruisseau de Pont Collin	0.59	Parcelles hydromorphes prairies permanents			0.59	Interdiction d'épandage
9	Pont Collin	1.35				1.35	
20	Ty névé	8.19	Parcelle en pente douce vers le cours d'eau temporaire au sud de la parcelle	8.19			Zone boisée intercalaire entre zone cultivée et cours d'eau
21	Faouédic	17.94	Parcelle en pente douce vers le cours d'eau temporaire au sud de la parcelle	14.12		3.82	Pas d'épandage sur zone hydromorphe Maintien voire élargissement de la bande enherbée
23	Route du Faouédic	6.11	Parcelle plane sauf le long de la route de le Faouédic Cours d'eau temporaire dans la zone boisée	4.94		1.17	Pas d'épandage sur partie de parcelle en pente prononcée. Respect des distances d'épandage // cours d'eau Maintien de la parcelle en prairie
24	Petit champ Faouédic	1.50	Parcelle plane pas de proximité à l'eau	1.50			

PLAN D'EPANDAGE
1:25 000

EARL DES ORTIES
"Kerlenat"
56160 LOCMALO



LEGENDE

- Ilots culturels (n°PAC)
- Communes

Logiciel d'édition : QGIS 2.14 Essen
Fond cartographique : © IGN
SCAN 250



Date d'édition : 4/4/2017

